FECHAMENTO AUTORIZADO.
PODE SER ABERTO PELA ECT.

ACP

INFORMATIVO DA ASSOCIAÇÃO CATARINENSE DE PROFESSORES - ACP AGOSTO DE 2021

Paz e conforto

Com suas sedes abertas o ano todo, a ACP oferece ótimas opções para quem busca sossego e lazer!

PÁGINAS 6 a 9

FOTOS: EDUARDO VALENTE

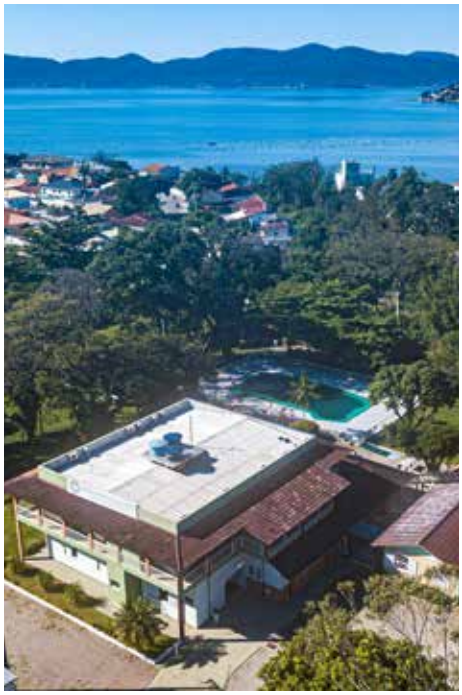

E MAIS:

BALANÇO

Contas de 2019 foram aprovadas

PÁGINA 3

SALÁRIOS

ACP envia carta a deputados estaduais

PÁGINA 4

PARA DEPOIS

Devemos pensar naqueles que ficam

PÁGINA 10

VEÍCULO DE COMUNICAÇÃO DA ASSOCIAÇÃO CATARINENSE DE PROFESSORES

"Educação é Investimento"

Patrícia Pozzo
JORNALISTA RESPONSÁVEL - SC 02404 JP

Eduardo Faria/Officio
CONCEPÇÃO GRÁFICA

Gráfica Timbre
IMPRESSÃO

Tiragem: 13.000 exemplares

Marilda de Souza
PRESIDENTE

Mara de Fátima Leite e Sirene Amélia B. Bittencourt
VICE-PRESIDENTES

Rua Emilio Blum, 131
Edifício Hantei Office – 7º andar – sala 706 – Centro – Florianópolis
Fones: (48) 3221-9393
0800-644-9393
e-mail: acp@acp-prof.com.br
www.acp-prof.com.br

EDITORIAL

Resiliência

Um ano e quatro meses de Pandemia! Dezesseis meses afastados pessoalmente! Nem um minuto longe de pensamento Todo este tempo empenhados em manter a ACP viva, funcionários protegidos e associados resguardados dos perigos que o vírus da Covid 19 representa.

Assim tem sido nossa atuação desde o início do nosso mandato, em dezembro de 2019, e janeiro de 2020, que foi quando, efetivamente, assumimos o compromisso de administrar a nossa Associação.

Com a expansão dessa terrível Pandemia, que se alastrou pelo mundo, tivemos as ações que havíamos planejado, reprimidas e direcionadas à busca de novo comportamento, com intuitos de prevenção e preservação, pois, é sabido que a chegada do novo coronavírus transformou a vida das pessoas. Em todos os lugares. De todas as maneiras. Houve mudanças na rotina, no trabalho, no comportamento e, acima de tudo, nas relações humanas. Nunca se falou tanto em convivência e, ao mesmo tempo, em distanciamento social.

Convivência e distanciamento são palavras que soam contraditórias, mas, no nosso caso, significam manutenção da saúde e da vida.

Fomos obrigados a nos mobilizar para ajustar todas as atividades da ACP aos novos tempos. Foi preciso adequar a utilização das Sedes Recreativas e de Hospedagem aos ditames legais e garantir que todos estivessem seguros. Assim também a formatação de novos modelos de trabalho para que os funcionários pudessem continuar a desempenhar as tarefas de atendimento aos associados sem comprometer a própria saúde e de seus familiares. E, com especial prioridade, assegurar a manutenção do patrimônio físico/financeiro da Associação.

É uma tarefa árdua que estamos enfrentando, com resiliência e muito otimismo, contando com a admirável participação dos Núcleos Regionais, na certeza de que, em um futuro próximo, estaremos todos juntos novamente.

Importante destacar que, com a vacinação, já se vislumbra alguma possibilidade de voltarmos, gradativamente, a realizar as reuniões e encontros a que estávamos habituados, sem, no entanto, apressarmos essa decisão enquanto não houver a segurança total de que ninguém será exposto `a contaminação. Por enquanto, vamos atuando à distância e obedecendo o bom senso. Por enquanto vamos manter a comunicação on-line . Por enquanto produzimos este Informativo para chegar até você, associado, de quem estamos sentindo muita falta.

Neste Informativo trazemos, além de uma mensagem de esperança e fé, algumas informações que possam ser de seu interesse, salientando que continuamos ao inteiro dispor para dirimir dúvidas ou prestar os atendimentos que todos os associados têm disponíveis na ACP. Convidamos a acessar o site acp-prof.com.br ou entrar em contato por e-mail acp@acp-prof.com.br , ou, ainda, pelo telefone nos números: 0800-644 9393 / (48) 3221 9393.

PATRÍCIA POZZO

Marilda de Souza
PRESIDENTE DA ASSOCIAÇÃO CATARINENSE DE PROFESSORES

BALANÇO 2019

Contas aprovadas!

Em Assembleia Geral, o Balanço Anual foi aprovado por unanimidade.

Conforme Edital publicado no dia 5 de julho, na revista/jornal de circulação estadual – Diário Catarinense – e no site da ACP, a Assembleia Geral Ordinária da Associação Catarinense de Professores (ACP) foi realizada no dia 13 de julho.

O encontro contou com a presença de representantes da Diretoria e do Conselho Fiscal, além das equipes jurídica e administrativa que priorizou o atendimento de eventuais dúvidas dos participantes.

O balanço de 2019 foi apresentado e aprovado por todos. Durante o evento, realizado no espaço de reuniões do Edifício Christiane, em Florianópolis, foram respeitados todos os protocolos sanitários vigentes em Santa Catarina.

PATRÍCIA POZZO

ACP - ASSOCIAÇÃO CATARINENSE DE PROFESSORES

BALANÇO ANUAL 2019

	JANEIRO A DEZEMBRO	2019	2018
ATIVO		21.705.095,33	19.946.239,56
ATIVO CIRCULANTE		5.337.945,61	3.925.736,56
DISPONÍVEL		5.002.803,66	3.569.274,63
	CAIXA GERAL	14.123,50	14.123,50
	BANCO C/ MOVIMENTO	4.988.680,16	3.555.151,13
VALORES REALIZÁVEIS		335.141,95	356.461,93
	VALORES A RECEBER	-28.648,31	-7.328,33
	ALUGUEL ANTECIPADO A APROPRIAR	363.790,26	363.790,26
ATIVO NÃO CIRCULANTE		16.367.149,72	16.020.503,00
DEPÓSITOS JUDICIAIS		22.179,01	23.422,43
INVESTIMENTOS		1.500,00	1.500,00
IMOBILIZADO		16.343.470,71	15.995.580,57
	IMÓVEIS	14.303.246,03	14.073.176,40
	MÓVEIS E UTENSÍLIOS	1.955.734,68	1.865.805,51
	VEÍCULOS	84.490,00	56.598,66
PASSIVO		21.705.095,33	19.946.239,56
CIRCULANTE		265.807,38	267.350,44
OBRIGAÇÕES A PAGAR		265.807,38	267.350,44
	OBRIGAÇÕES TRAB. SOC. TRIBUT.	265.807,38	267.350,44
PATRIMÔNIO LÍQUIDO		21.439.287,95	19.678.889,12
CAPITAL E RESERVAS		21.439.287,95	19.678.889,12
	SUPERAVIT ACUMULADO	19.678.889,12	17.526.777,90
	SUPERAVIT EXERCÍCIO	1.760.398,83	2.152.111,22
CUSTOS/DESPESAS		4.729.975,32	4.020.399,70
DESPESAS OPERACIONAIS		1.752.664,33	1.603.667,05
DESPESAS ADMINISTRATIVAS		135.035,01	133.046,71
DESPESAS TRIBUTÁRIAS		946.853,20	847.647,02
DESPESAS EDIF. CHRISTIANE		448.718,29	304.088,02
DESP. POUSADA PROFESSOR		1.119.634,46	937.840,64
DESP. POUSADA CANASVIEIRAS		327.070,00	194.110,26
EVENTOS E PROMOÇÕES			
RECEITAS		6.490.374,15	6.172.510,92
RECEITAS OPERACIONAIS		5.162.396,26	4.980.265,48
	RECEITAS COM MENSALIDADES	1.073.244,37	985.466,69
	RECEITAS COM SERVIÇOS	32.717,82	28.045,43
	OUTRAS RECEITAS	222.015,70	178.733,32
	RECEITAS FINANCEIRAS		
SUPERAVIT ACUMULADO DE	2018/2019= 8,94%		

Florianópolis/SC, 31 de dezembro de 2019

Marta de Andrade Silva
Presidente

Emilio Freire Lobo
Contador CRC/SC 16962/O-5

ASSOCIAÇÃO CATARINENSE DE PROFESSORES - ACP

RUA EMILIO BLUM, Nº 131 - CENTRO - CEP 88.020-010 - FLORIANÓPOLIS
FONE: (0XX 48) 3224-4003 / FAX: (0XX 48) 3224-4217 - Site: www.acpprof.com.br - E-mail: acp@acpprof.com.br

PARECER ANUAL DO CONSELHO FISCAL

Os membros do Conselho Fiscal da Associação Catarinense de Professores, reunidos no auditório, sala 701, do Edifício Hantei, situado na Rua Emilio Blum, nº131 em Florianópolis, analisaram os balancetes de janeiro a dezembro do ano de dois mil e dezenove, elaborados pelo escritório CONTAL- Contabilidade e Informática.

Constatado o equilíbrio e a transparência das despesas e receitas, aprovaram na íntegra, emitindo o parecer favorável que deverá ser submetido à apreciação e aprovação da Assembleia Geral, convocada para este fim.

Florianópolis, 22 de junho de 2021.

Marisa Batista Thomaz

Marilda de Souza

"Educação é investimento"

À esquerda o balancete de 2019 apresentado durante a Assembleia. No alto, o momento da aprovação e, acima, a mesma documentada.

O QUE É JUSTO

Reforma Salarial

Carta enviada pela ACP aos senhores deputados estaduais de Santa Catarina, em 30 de junho de 2021

A Associação Catarinense de Professores – ACP, entidade que congrega professores efetivos, ativos e inativos, da rede pública estadual de ensino, vem a sua presença manifestar preocupação com os encaminhamentos propostos, considerando que a proposta de Reforma da Previdência, ora apresentada, mexe no sistema de aposentadorias e pensões dos servidores públicos estaduais, entre outras questões.

Nosso temor é pensar que os senhores deputados, ao analisar e aprovar as medidas, o façam sem a devida atenção ao quadro do Magistério Público Estadual, que, ao rolar do tempo vem sendo tratado com pouca ou nenhuma consideração.

No que pese sabermos da necessidade de ajustes nas lides do Governo de Santa Catarina, é triste pensar que tem sido descarregado nos professores, especialmente nos inativos, a responsabilidade das dificuldades financeiras do Estado, especialmente as da Previdência. E, temerário culpar esses profissionais pela tão propagada "quebra" da Previdência, posto que, mesmo os aposentados continuam contribuindo compulsoriamente, mês a mês.

Assim, esperamos que Vossa Senhoria dedique especial julgamento no que tange ao Magistério catarinense e contribua com seu voto de modo a não permitir que a já tão sofrida carreira tenha, mais uma vez, prejuízos funcionais e financeiros.

Não queremos mais do que a valorização que merecemos.

FREEPIK

Canasvieiras, no verão, atrai gente do mundo todo.

Canasvieiras? Praia de Fora? Centro? Faça já sua reserva para a temporada

Reserve! Não perca tempo! Neste momento, cumprindo com as regras sanitárias, estamos trabalhando com 50% de nossa capacidade para garantir a sua segurança.

A Central de Reservas funciona 24 horas, de segunda a segunda pelo telefone (48) 3222-0257. Lembramos que, para se hospedar no Edifício Christiane ou nas sedes recreativas de Canasvieiras e da Praia de Fora, é necessário efetuar as reservas antecipadamente.

Cadastre seus dependentes hoje mesmo!

Caros associados(as), para que seus dependentes (cônjuges e filhos até 21 anos) tenham direito a um valor diferenciado na hospedagem, eles precisam ter o CPF cadastrado no sistema da ACP. Para isso, deve ser encaminhada cópia do documento, pelo correio ou por e-mail (acp@acp-prof.com.br).

Atualize seus dados

Agora, associados(as) podem atualizar seus dados pela internet! Basta acessar o formulário no site da ACP.:

www.acp-prof.com.br/associados/atualizacao

Mudou de endereço? Conte pra gente

A ACP está fazendo a atualização dos endereços de todos os seus associados! Caso você tenha mudado de endereço ou de telefone, informe imediatamente à ACP, para que seu cadastro fique sempre atualizado e completo.

LIGUE PARA:
(48) 3221-9393

OU ENVIE E-MAIL PARA:
acp@acp-prof.com.br

Nossa assessoria jurídica

A ACP dispõe de Assessoria Jurídica para auxiliar a dirimir suas dúvidas nesta área em relação ao Magistério Público Estadual.

LIGUE PARA:
(48) 3221-9393

OU ENVIE E-MAIL PARA:
juridico@acp-prof.com.br

O atendimento presencial deverá ser agendado!

PIXABAY

Especialmente para você

Sugerimos três exemplos de locais onde você e sua família pode passar momentos de lazer e de muita descontração, com todos os cuidados estabelecidos pelas normas sanitárias vigentes em Santa Catarina: a Sede de Canasvieiras e a Sede da Praia de Fora, além de uma hospedagem charmosa e aconchegante no Centro da Capital do Estado.

Nas páginas seguintes, apresentamos informações sobre os locais que a ACP mantém em pleno funcionamento para você associado.

PARA RESERVAS ENTRE EM CONTATO

(48) 3222-0257 - centraldereservas@acp-prof.com.br

SEDE DE CANASVIEIRAS

O grande diferencial é a experiência da vista espetacular!

A Sede de Canasvieiras presta um serviço com alto padrão de qualidade no atendimento de seus hóspedes, desde a sua entrada até o momento de dizer "até breve". Não medimos esforços para proporcionar o total conforto e comodidade aos nossos associados e acompanhantes. Nossa equipe está sempre motivada e pronta a atendê-los.

Estamos localizados na praia de Canasvieiras, uma das mais belas do Norte de Florianópolis, onde oferecemos uma excelente estrutura. Próximo ao nosso espaço, existem muitas opções gastronômicas e de lazer e um diversificado comércio local.

O que temos disponível

Um amplo espaço físico com apartamentos equipados com televisão, frigobar, internet, aquecimento solar e ar-condicionado. Também uma área externa com jardim, churrasqueira, cozinha coletiva, auditório, estacionamento, academia ao ar livre e fica pertinho da praia. Além disso, um quarto totalmente adaptado a pessoas com necessidades especiais.

DETALHES IMPORTANTES

- **Onde estamos**

  Rua Afonso Cardoso da Veiga, 600
  88054-050 - Canasvieiras
  Florianópolis - SC.
  Telefone: (48) 3266-1144

- **Horários:**

  Recepção 8h até as 20h.
  Check-in a partir das 14h até 20h.
  Check-out até as 10h.

FOTOS: EDUARDO VALENTE

ESPAÇOS

SEDE DA PRAIA DE FORA

O que a distingue das demais é o contato com a natureza!

A Sede da Praia de Fora oferece aos associados uma estrutura com muito conforto e praticidade. Uma ótima opção para quem procura descansar e estar em contato com a natureza.

O espaço fica localizado na cidade de Palhoça, na Grande Florianópolis. É uma excelente opção de lazer para toda a família, pois fica próximo à praia de areia dourada e grossa, com extensão mediana, que é conhecida por sua tranquilidade e clima agradável. Distância de Florianópolis: 15 km.

FOTOS: EDUARDO VALENTE

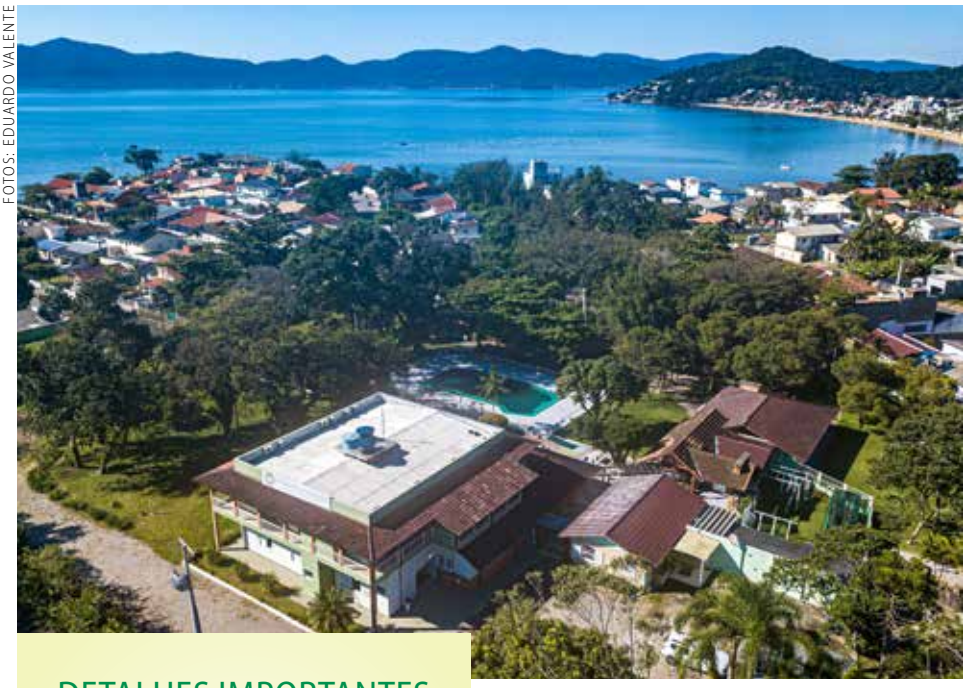

O que temos disponível

Os apartamentos são equipados com televisão, frigobar, internet e ar-condicionado. A área externa tem um amplo jardim, piscinas adulto e infantil, churrasqueiras, cozinha coletiva, campo de futebol, área de camping, estacionamento, parquinho, capela para momentos de reflexão e outros atrativos. Além disso, um quarto totalmente adaptado a pessoas com necessidades especiais.

DETALHES IMPORTANTES

- **Onde estamos**

  Rua Oscar Martinho Ribeiro, 88
  88138-370 - Praia de Fora
  Palhoça - SC
  Acesso BR-101, KM 226
  Acesso no viaduto da Praia de Fora
  Telefone: (48) 3242-8157

- **Horários:**

  Recepção das 08h às 18h
  Check-in a partir das 14h às 18h
  Check-out até as 10h.

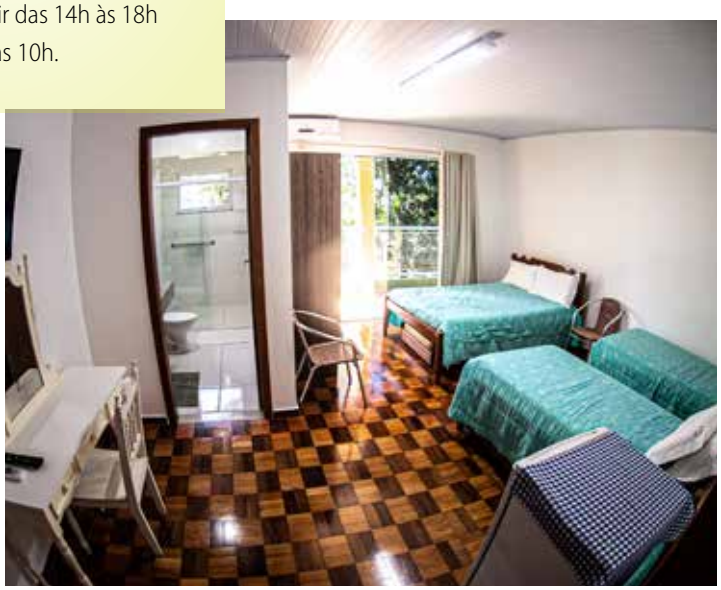

HOSPEDAGEM DO PROFESSOR

Convenientemente localizada na região Central de Florianópolis!

Localizada no Centro de Florianópolis, a Hospedagem do Professor – Edifício Christiane possui apartamentos modernos e confortáveis, e tudo o que você deseja em um espaço especial na capital de Santa Catarina.

São 47 quartos equipados com 3 camas box, solteiro e/ou casal, banheiros privativos, frigobar, TV, ar-condicionado e interfones. Para seu maior conforto e segurança, a recepção funciona 24h por dia, 7 dias por semana.

É o máximo de bom gosto para que você se sinta em casa.

Além disso, visando proporcionar uma maior mobilidade e acessibilidade aos hóspedes, estamos equipados com dois quartos totalmente adaptados a pessoas com necessidades especiais, além de rampas de acesso e banheiros exclusivos.

DETALHES IMPORTANTES

- **Onde estamos**

  Rua Ferreira Lima, 96, Centro
  CEP 88015-420 - Florianópolis - SC
  Telefone (48) 3222-0257

- **Horários:**

  Recepção 24h.
  Check-in a partir das 13h.
  Check-out até as 12h.

FOTOS: EDUARDO VALENTE

TOMARA QUE DEMORE

É preciso pensar no depois

Fernando Pessoa disse que não tinha preferências para quando não tivesse mais preferências. Mas por que deixar problemas para quem fica?

Auxílio Funeral

O que é o auxílio funeral?

É um benefício pecuniário pago à família do membro efetivo do magistério público estadual, ativo ou inativo, que veio a falecer, e tem como finalidade o ressarcimento das despesas funerárias.

Qual é o valor?

No caso do requerente ser membro da família, o auxílio funeral corresponde ao valor de um mês de remuneração do servidor que estava em atividade, ou o valor de um mês de proventos de aposentadoria para o servidor que já se encontrava inativo.

Se o requerente não for membro da família, o auxílio funeral corresponderá ao valor das despesas com o sepultamento, limitado ao total da remuneração mensal ou proventos de aposentadoria.

No caso de acumulação legal de cargos, o auxílio corresponderá ao pagamento do cargo de maior remuneração do servidor falecido.

Quem pode requerer?

O benefício pode ser requerido pelo cônjuge, pelo dependente ou por terceiro responsável, mediante a apresentação da documentação exigida e da comprovação das despesas com o funeral. Não há direito a auxílio funeral por óbito de pensionista.

Qual a documentação exigida?

» Cópia da certidão de óbito;

» Cópia do CPF do requerente e do servidor falecido;

» Comprovantes das despesas com o funeral (notas fiscais), originais, que reconhecem quem custeou as despesas com o enterro e quais foram as despesas;

» Se o requerente for parente do servidor falecido: Cópia autenticada do comprovante de parentesco (Carteira de Identidade, Certidão de Casamento ou Certidão de Nascimento).

» Se o requerente não for parente do servidor falecido: Cópia autenticada da Carteira de Identidade do requerente.

Poderão ser exigidos outros documentos.

Onde requerer?

Nas Coordenadorias Regionais de Educação da lotação do servidor falecido, ou diretamente na Secretaria de Educação. Em caso de dúvidas, contate C.R.E. da sua região.

ASSESSORIA JURÍDICA DA ACP

IMPORTANTE

Fique atento ao IPREV e ao recadastramento

Por conta da pandemia, o recadastramento/prova de vida, que os aposentados do Estado devem fazer, continua interrompido

O recadastramento/prova de vida no Instituto de Previdência do Estado de Santa Catarina (IPREV) continua suspenso por tempo indeterminado e a instituição não está recebendo, por e-mail, documentos para a prova de vida.

É importante reforçar que, neste momento, o segurado não corre nenhum risco de ter o seu pagamento bloqueado!

Quando novas datas para a realização do recadastramento forem estabelecidas serão anunciadas no site do IPREV.

FREEPIK

ASSOCIAÇÃO CATARINENSE DE PROFESSORES
ACP 1952
FLORIANÓPOLIS

Venha fazer parte da ACP!

Fazer parte da Associação Catarinense dos Professores é fazer parte de uma instituição que trabalha para buscar a valorização da educação, orientando, defendendo e representando seus associados nas questões fundamentais das suas carreiras e da aposentadoria. A ACP conta ainda com duas pousadas e uma hospedagem para que seus associados possam aproveitar seus momentos de lazer o ano todo.

Quer mais informações?

Ligue pra gente:
0800-644-9393

Ou mande um e-mail para tirar suas dúvidas:
acp@acp-prof.com.br

ENGIN AKYURT/UNSPLASH

Use máscara e salve vidas!

A ACP reforça que os cuidados de prevenção à Covid-19 devem ser adotados por toda a população para a redução da transmissão do vírus. Entre as principais medidas de precaução estão: uso de máscaras, distanciamento social e higienização frequente das mãos com água e sabão ou álcool em gel 70%.

O Governo do Estado publicou decretos que estabelecem regras para uso de máscara. O regramento estabelece multa de R$ 500 para quem descumprir o uso da máscara de proteção individual. A medida já era prevista em legislação federal e agora fica regulamentada em Santa Catarina. Em caso de reincidência, esse valor é dobrado, ficando em R$ 1.000. Tais multas não serão aplicadas nas populações vulneráveis economicamente.

Também ficam isentas das penalidades pessoas com transtorno do espectro autista, com deficiência intelectual, com deficiências sensoriais ou com quaisquer outras deficiências que as impeçam de fazer o uso adequado de máscara de proteção facial, conforme declaração médica, assim como crianças com menos de três anos de idade.

Não esqueça de manter os ambientes arejados e de evitar aglomerações.

Respeite as medidas restritivas da sua cidade.

Por que usar máscara e álcool gel mesmo depois de vacinado?

Primeiro, porque nenhuma vacina é 100% eficiente. Temos que ter consciência de que os imunizantes só serão de fato eficientes, em proteger toda a população, quando a maioria das pessoas já tiverem tomado a vacina.

Segundo, porque não temos, até o momento, evidências de que as vacinas podem bloquear a transmissão do coronavírus. Por isso, quem já recebeu as duas doses pode ser contaminado e transmitir o vírus.

E, por último, vivemos um período em que ainda é grande a circulação do vírus e o risco de contaminação segue alto.